TFW 204

Thüringer Fernwasserversorgung

Wir kümmern uns schon heute um das Wasser von morgen.

Wir verfolgen ein integriertes Wasserressourcenmanagement, um vor Hochwasser zu schützen und für Sicherheit in der Trink- und Brauchwasserversorgung in Trockenperioden zu sorgen.

Wir setzen uns aktiv für den Schutz und die nachhaltige Gestaltung der Einzugsgebiete ein.

Wir sorgen für Sicherheit in der Trinkwasserversorgung und im Hochwasserschutz.

Wir gewährleisten die Sicherheit unserer Anlagen und Systeme.

Wir investieren vorausschauend in eine zukunftsfähige und langlebige Infrastruktur.

Wir streben eine langfristig gesicherte Finanzierung und Fachkräfteverfügbarkeit an.

Wir arbeiten generationenübergreifend und stellen einen kontinuierlichen Wissensaufbau und -transfer sicher.

Wir sind ein guter Arbeitgeber.

Wir bieten attraktive Arbeitsplätze und die Möglichkeit der persönlichen Weiterentwicklung.

Wir stärken die fachübergreifende Kommunikation und den bereichs- und generationenübergreifenden Erfahrungs- und Wissensaustausch.

Wir sind ein familienfreundlicher Arbeitgeber.

Wir steigern unsere Arbeitgeberattraktivität zur Fachkräftegewinnung und Fachkräftebindung.

Wir schaffen Bewusstsein für den Wert des Wassers.

Wir engagieren uns für den Wert des Wassers durch eine enge und transparente Zusammenarbeit mit Kunden, Behörden, Politik und Gesellschaft.

Wir setzen auf einen fairen und wertorientierten Fernwasserpreis und ein zukunftssicheres Preismodell.

Wir kommunizieren offen und transparent.

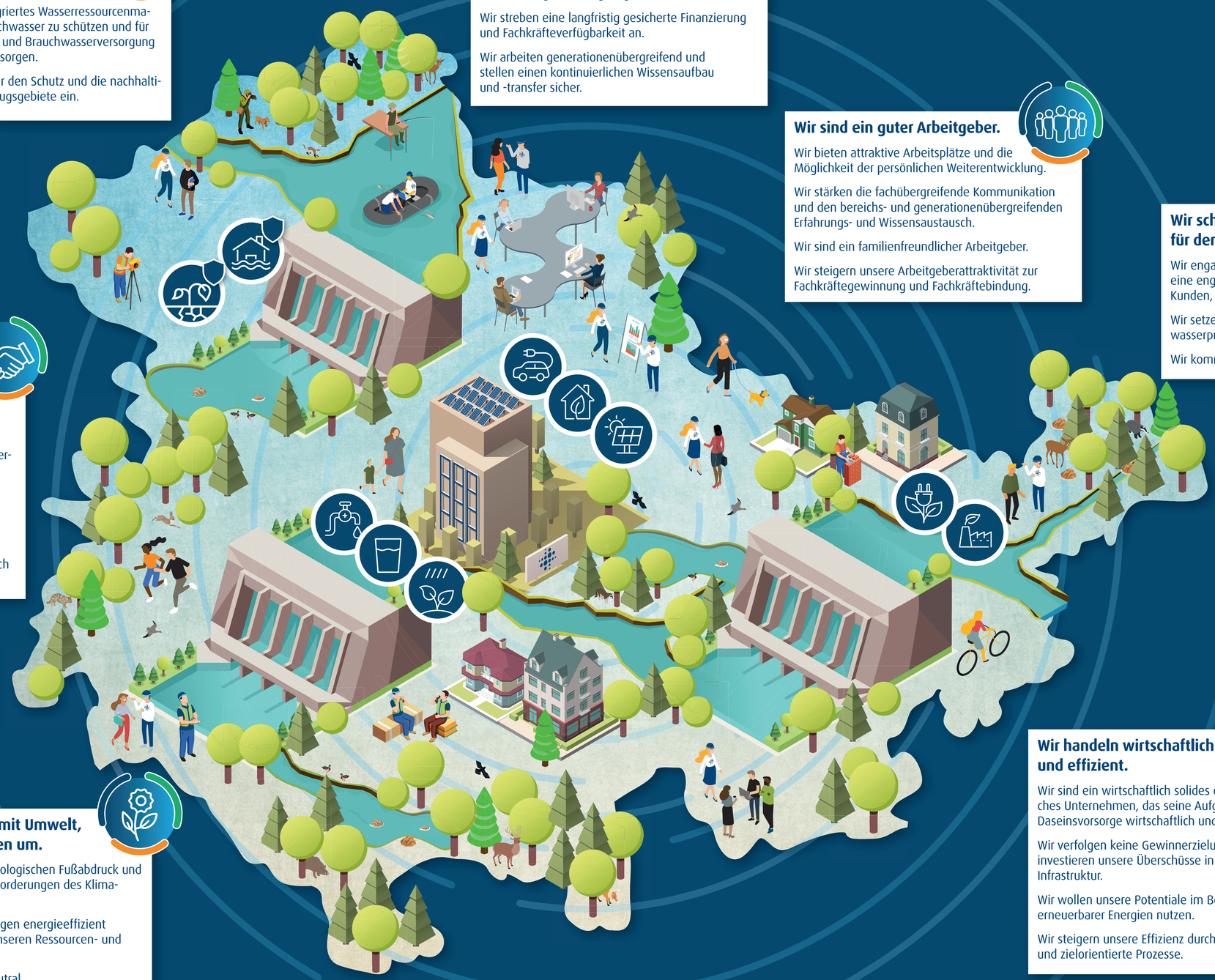

Wir sind ein zuverlässiger und kompetenter Partner in der Wasserversorgung.

Wir sorgen mit unseren vernetzten Versorgungssystemen, gemeinsam mit den örtlichen Wasserversorgern, für eine sichere und flexible Trinkwasserversorgung.

Wir werden durch die Folgen des Klimawandels zukünftig eine wichtigere Rolle bei der Wasserversorgung spielen.

Wir sind ein vertrauensvoller, verantwortungsbewusster und ehrlicher Partner: Darauf können sich unsere Kunden verlassen!

Wir handeln wirtschaftlich und effizient.

Wir sind ein wirtschaftlich solides öffentliches Unternehmen, das seine Aufgaben der Daseinsvorsorge wirtschaftlich und effizient erfüllt.

Wir verfolgen keine Gewinnerzielungsabsicht und investieren unsere Überschüsse in eine nachhaltige Infrastruktur.

Wir wollen unsere Potentiale im Bereich erneuerbarer Energien nutzen.

Wir steigern unsere Effizienz durch strukturierte und zielorientierte Prozesse.

Wir gehen sorgsam mit Umwelt, Klima und Ressourcen um.

Wir reduzieren unseren ökologischen Fußabdruck und passen uns an die Herausforderungen des Klimawandels an.

Wir betreiben unsere Anlagen energieeffizient und optimieren ständig unseren Ressourcen- und Energieverbrauch.

Wir sind bis 2040 klimaneutral.